



SERVIÇO PÚBLICO FEDERAL  
CONSELHO REGIONAL DE MEDICINA VETERINÁRIA DO ESTADO DO PARÁ  
CNPJ: 04.798.070/0001-98



**CRMV-PA**

Conselho Regional de Medicina Veterinária  
do Estado do Pará

# Planejamento Estratégico

## 2022

Conselho Regional de Medicina Veterinária do Estado do Pará (CRMV/PA) |  [www.crmvpa.org.br](http://www.crmvpa.org.br)     @crmvp



Trav. Curuzu, 2318 – Marco | CEP: 66.085-823 – Belém/PA  
Contatos: (91) 3249-0444 / (91) 99902-8685 | E-mail: [atendimento@crmvp.org.br](mailto:atendimento@crmvp.org.br)  
Expediente: De 8h às 14h – dias úteis





SERVIÇO PÚBLICO FEDERAL  
CONSELHO REGIONAL DE MEDICINA VETERINÁRIA DO ESTADO DO PARÁ  
CNPJ: 04.798.070/0001-98

## História

Desde 1917, data de formatura da primeira turma de Veterinária, até 1932, não havia nenhuma regulamentação sobre o exercício da Medicina Veterinária.

Somente a partir de “09 DE SETEMBRO DE 1933”, através do Dec. nº 23.133, do então Presidente da República Getúlio Vargas, é que as condições e os campos de atuação do Médico Veterinário foram normatizadas, conferindo-se privatividade para a organização, a direção e a execução do ensino Veterinário, para os serviços referentes à Defesa Sanitária Animal, Inspeção dos estabelecimentos industriais de produtos de origem animal, hospitais e policlínicas veterinárias, para organizações de congressos e representação oficial e peritagem em questões judiciais que envolvessem apreciação sobre os estados dos animais, dentre outras.

Para o exercício profissional tornou-se obrigatório o registro do diploma, que passou, a partir de 1940, a ser feito na Superintendência do Ensino Agrícola e Veterinário do Ministério da Agricultura, órgão igualmente responsável pela fiscalização do exercício profissional. O decreto representou um marco indelével na evolução da Medicina Veterinária, cumprindo sua missão por mais de três décadas, e em seu reconhecimento é que a data de sua publicação, 09 de setembro, foi escolhida para se comemorar o “DIA DO MÉDICO VETERINÁRIO BRASILEIRO”.

Em 23 de outubro de 1968, entra em vigor a Lei 5.517, de autoria do então Deputado Federal Dr. SADI COUBE BOGADO, que dispõe sobre o exercício da profissão do Médico Veterinário e cria os Conselhos Federal e Regionais de Medicina Veterinária, transferindo para a própria classe a função fiscalizadora do exercício profissional, vez que o Governo sempre se mostrou inoperante nessa atividade.

A primeira Diretoria do Conselho Federal de Medicina Veterinária foi empossada em 1969, composta pelos seguintes Médicos Veterinários: Presidente : Ivo Toturella; Vice-Presidente: Stoessel Guimarães Alves; Secretário-Geral: Hélio Lobato Valle e Tesoureiro: Raimundo Cardoso Nogueira.

Dos Conselhos Regionais, através da Resolução nº 05/69, foram criados os do RS, SC, PR, SP, RJ, MG, GO, MT, BA, PE, PB, CE e PA/AP. A primeira Diretoria empossada, foi a do CRMV-RS, em 1º de setembro 1969, e a última foi do CRMV-TO, criado através da Resolução nº 551/89.





SERVIÇO PÚBLICO FEDERAL  
CONSELHO REGIONAL DE MEDICINA VETERINÁRIA DO ESTADO DO PARÁ  
CNPJ: 04.798.070/0001-98

## Nossa História

O Conselho Regional de Medicina Veterinária do Estado do Pará, foi criado em 1969, até então identificado como Conselho da 14ª Região, que também atendia ao estado do Amazonas e aos até então Territórios Federais do Acre, Amapá e Roraima.

Na qualidade de representante do CFMV, o médico veterinário Raimundo Cardoso Nogueira abriu os trabalhos da primeira sessão, em 9 de setembro de 1969. A primeira diretoria foi empossada em 10 de outubro de 1969, tendo como primeiro presidente Antônio Pessoa Nunes. O CRMV do Pará funcionou até 24 de maio de 1972 na Coordenadoria do PLAMAM – Pará (Plano da Bacia Leiteira da Amazônia), órgão ligado ao Ministério da Agricultura. Posteriormente o Regional mudou-se para o Grupo Executivo de Produção Animal (GEPA), do Ministério da Agricultura.

Em 1993, durante a administração de Francisco Airton Nogueira, o Conselho Federal de Medicina Veterinária adquiriu uma sede própria para CRMV/PA, localizada na Avenida Gentil Bittencourt, em Belém.

Em 2007, o CRMV do Amapá foi separado do CRMV do Pará, de forma a melhor atender as necessidades do novo estado. Hoje o CRMV-PA conta com uma nova sede própria, adquirida no ano de 2010, localizada na Travessa Curuzu, com melhor estrutura e com instalações adequadas ao trabalho realizado, além de possuir um auditório com capacidade para 100 pessoas.





SERVIÇO PÚBLICO FEDERAL  
CONSELHO REGIONAL DE MEDICINA VETERINÁRIA DO ESTADO DO PARÁ  
CNPJ: 04.798.070/0001-98

## Missão, Visão e Valores.

### Missão

- Normatizar, orientar e fiscalizar o exercício da Medicina Veterinária e Zootecnia promovendo a valorização profissional e a saúde única, animal/humana/ambiental, no estado do Pará.

### Visão

- Ser reconhecido como instituição séria, eficiente, transparente e justa pelos profissionais médicos veterinários, zootecnistas e pela sociedade.

### Valores

- Compromisso
- Lealdade aos objetivos institucionais
- Inovação
- Justiça
- Ética
- Valorização profissional
- Excelência no atendimento
- Transparência





SERVIÇO PÚBLICO FEDERAL  
CONSELHO REGIONAL DE MEDICINA VETERINÁRIA DO ESTADO DO PARÁ  
CNPJ: 04.798.070/0001-98

## Organograma

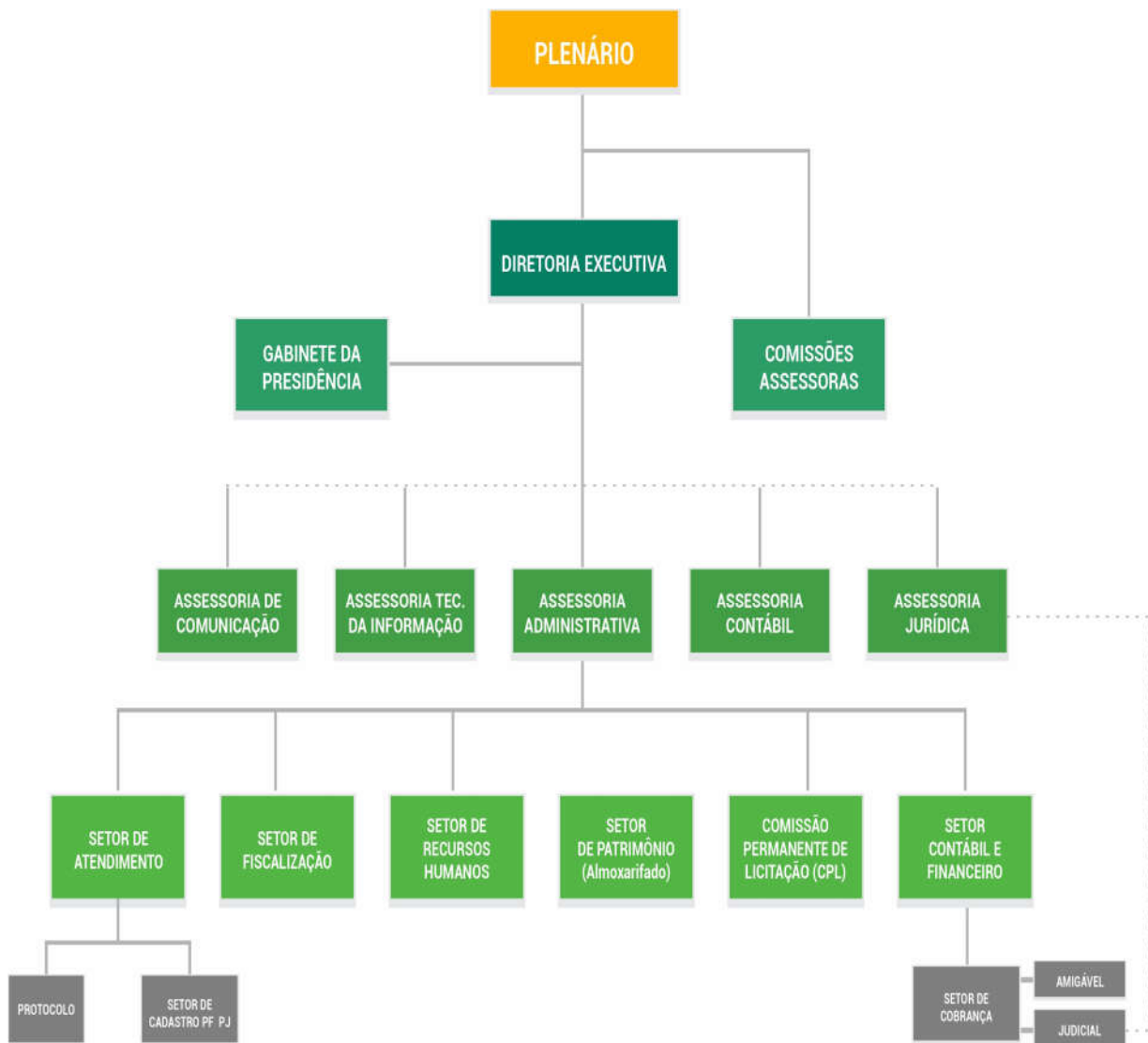



SERVIÇO PÚBLICO FEDERAL  
CONSELHO REGIONAL DE MEDICINA VETERINÁRIA DO ESTADO DO PARÁ  
CNPJ: 04.798.070/0001-98

## Diretoria

### Nazaré Fonseca de Souza – Presidente

- Médica Veterinária, graduada pela Universidade Federal Rural da Amazônia (UFRA) em 1981 e graduação em Farmacêutico – Bioquímico pelo Centro Bioquímico da Universidade Federal do Pará (UFPA). Possui mestrado em Patologia Veterinária, Área de concentração Clínica Veterinária, pela UFRRJ e doutorado em Clínica Veterinária pela Universidade de São Paulo (FMVZ/USP). Atualmente é Professora Titular da UFRA da Graduação e da Pós-graduação lato sensu da Residência Multiprofissional em Medicina Veterinária. Membro da Sociedade Brasileira de Cardiologia Veterinária (SBCV) desde a fundação e representante no estado do Pará. Tem experiência na área de Medicina Veterinária, com ênfase em Clínica Médica Veterinária, Cardiologia Veterinária e Patologia Clínica com ênfase em Hematologia Veterinária, atuando principalmente nos seguintes temas: cães, gatos, animais selvagens e sorologia (Leptospirose, Dirofilariose, Brucelose, Toxoplasmose e Leishmaniose). Foi Tesoureira do CRMV/PA gestão 2017-2020 e é a atual presidente do Conselho Regional de Medicina Veterinária do Pará.

### Sumaya Emília Martins Paulino | Vice- presidente

- Médica Veterinária graduada pela Universidade Federal Rural de Pernambuco, com especialização em Vigilância Sanitária e Gestão de Qualidade de Alimentos pela Sociedade Pernambucana de Medicina Veterinária. Atua como Fiscal Estadual Agropecuário na Agência de Defesa Agropecuária do Estado do Pará (ADEPARÁ), desde 2006. Atualmente exerce suas atividades no Serviço de Inspeção Estadual na Gerência de Produtos Artesanais de Origem Animal. É a vice-presidente do CRMV/PA.





SERVIÇO PÚBLICO FEDERAL  
CONSELHO REGIONAL DE MEDICINA VETERINÁRIA DO ESTADO DO PARÁ  
CNPJ: 04.798.070/0001-98

**Gilmara Abreu da Silva | Secretária Geral**

- Graduada em Medicina Veterinária pela Universidade Federal Rural da Amazônia (UFRA). Possui especialização em Acupuntura pelo Colégio Brasileiro de Estudos Sistêmicos (CBES) e Mestrado em Saúde e Produção Animal da Amazônia (UFRA). Atua principalmente nas áreas: Animais de Laboratório, Manejo de primatas não humanos, clínica e cirurgia de pequenos animais e acupuntura. Atualmente é Tecnologista em Pesquisa e Investigação Biomédica da Seção de Criação e Produção de Animais de Laboratório do Instituto Evandro Chagas (SACPA/IEC/SVS/MS) e secretária geral do CRMV/PA.

**Maridelzira Betânia Moraes David | Tesoureira**

- Médica Veterinária graduada pela Universidade Federal Rural da Amazônia. Possui Mestrado em Saúde e Produção animal na Amazônia (Castração química em cães-2013). Atualmente é médica veterinária da Universidade Federal Rural da Amazônia, Preceptora da Residência em Clínica cirúrgica, atuando principalmente nos seguintes temas: cirurgia; Controle populacional em cães e gatos; Castração Química. Atua na Coordenação de grupo voluntário Veterinários da Amazônia que promovem o controle populacional de cães e gatos no Estado do Pará. É tesoureira do CRMV/PA





SERVIÇO PÚBLICO FEDERAL  
CONSELHO REGIONAL DE MEDICINA VETERINÁRIA DO ESTADO DO PARÁ  
CNPJ: 04.798.070/0001-98

## Conselheiros Efetivos

- Daniella Kaisa de Oliveira Bezerra | CRMVPA – 2828 VP
- Fernando Elias Rodrigues da Silva | CRMVPA – 0727 VP
- Jorge Cardoso de Azevedo | CRMVPA – 0344 ZP
- Laura Jamille Argolo Paredes | CRMVPA – 2955 VP
- Liane do Socorro Bremgartner de Lima | CRMVPA – 1120 VP
- Miller de Sousa Silva | CRMVPA – 3275 VP

## Conselheiros Suplente

- Cassia Maria Pedroso dos Santos | CRMVPA – 2683 VP
- Edelvan Soares da Silva | CRMVPA – 1936 VP
- Eliomar de Moura Sousa | CRMVPA – 2342 VP
- Igaracy Jandaia do Amaral Muniz | CRMVPA – 0485 VP
- Luiz Fernando Moraes Moreira | CRMVPA – 0686 VP
- Waldjânio De Oliveira Melo | CRMVPA – 0224 ZP







SERVIÇO PÚBLICO FEDERAL  
CONSELHO REGIONAL DE MEDICINA VETERINÁRIA DO ESTADO DO PARÁ  
CNPJ: 04.798.070/0001-98

## Quadro de funcionários

|                     |                                 |                              |
|---------------------|---------------------------------|------------------------------|
| EFETIVOS (PÚBLICOS) | Selma Maria Souza Castro        | Assistente Administrativa    |
|                     | Rosangela da Paz Costa          | Analista - Finanças          |
|                     | José Maria Tito da Silva        | Agente de Fiscalização       |
|                     | Miguel Rodrigues de Nasaré      | Assistente Administrativo    |
|                     | Lucilene Alves Cabral           | Assistente Administrativa    |
|                     | Ederson Começanha Martins       | Assistente Administrativo    |
|                     | Antonio Alberto Rocha e Cruz    | Agente de Fiscalização       |
|                     | Ingred do S dos S Smith Nunes   | Assistente Administrativa    |
|                     | Júlio Augusto da Silva Aviz     | Assistente Administrativo    |
|                     | Allan Maccartney Santos Pereira | Agente de Fiscalização       |
| COMISSIONADOS       | Renata da Costa Teixeira        | Assessora de Comunicação     |
|                     | Jôse Thays Freire Campos        | Assessora da Presidência     |
|                     | Diego Bastos Jaques Rodrigues   | Assessor Administrativo      |
|                     | Anfiloquio Lopes Pereira Neto   | Assessor Técnico Informática |
|                     | Carla de Moura Carreira Hermes  | Assessora Contábil           |
|                     | Rainara Carvalho da Silva       | Assessora Jurídico           |





SERVIÇO PÚBLICO FEDERAL  
CONSELHO REGIONAL DE MEDICINA VETERINÁRIA DO ESTADO DO PARÁ  
CNPJ: 04.798.070/0001-98

## Competências

- Promover o bem-estar da sociedade, disciplinando o exercício das profissões de médico-veterinário e zootecnista, por meio da normatização, fiscalização, orientação, valorização profissional e organização das classes.

## ANÁLISE DE AMBIENTE

- A Análise SWOT ou Análise FOFA, em português, é uma técnica de planejamento estratégico utilizada para auxiliar na identificação de forças, fraquezas, oportunidades, e ameaças e analisar cenários visando fundamentar a tomada de decisões.

## FORÇAS

- Reconhecimento por parte dos profissionais.
- Contamos com mais de 3000 profissionais registrados.
- Contamos com mais de 2000 empresas registradas.
- Estabilidade financeira / sustentabilidade do sistema
- Lisura e clareza da Diretoria.
- Bom relacionamento institucional





**SERVIÇO PÚBLICO FEDERAL**  
**CONSELHO REGIONAL DE MEDICINA VETERINÁRIA DO ESTADO DO PARÁ**  
CNPJ: 04.798.070/0001-98

- Educação Continuada
- Diretoria e conselheiros de diversas instituições (auxilia na visão macro)
- Ampliação dos canais de atendimento (WhatsApp)
- Jurídico: Conciliação de cobranças amigáveis - PJ e PF
- Sistema Integrado da Contabilidade
- Realização de Acordos de Cooperação Técnica (ACT), com outras Instituições Estaduais e Federais.

## **OPORTUNIDADES**

- Divulgação e valorização das funções, prerrogativas e a importância dos médicos veterinários e dos zootecnistas junto às organizações e a sociedade.
- Iniciativa de conciliação com os profissionais do interior do Estado.
- Realizar Cobrança amigável
- Contactar o profissional, para regularização de débitos para ajuizamento
- Melhorar os setores de licitação e de cobrança
- Adquirir equipamentos de tecnologia / infraestrutura.
- Rever as rotas de fiscalização.
- Realizar concurso para Médico Veterinário





**SERVIÇO PÚBLICO FEDERAL**  
**CONSELHO REGIONAL DE MEDICINA VETERINÁRIA DO ESTADO DO PARÁ**  
CNPJ: 04.798.070/0001-98

- Aquisição de uma nova sede.
- Elaborar manual de procedimentos para processos administrativos.

## **FRAQUEZAS**

- A Comunicação interna: ainda apresenta muito ruído que tem provocado falhas na comunicação, podendo ainda gerar baixa produtividade e piora no clima organizacional.
- Instalações físicas (Sede CRMV-PA)
- Melhorar o Processo Licitação.
- Setor de cobrança: Inadimplência e processo de cobrança
- Falta de equipamentos de informática
- Melhorar a logística de fiscalização: extensão territorial do Estado muito grande, para uma pequena equipe de fiscalização
- Não haver um profissional médico veterinário na fiscalização
- Melhorar o trâmite nos procedimentos dos processos





SERVIÇO PÚBLICO FEDERAL  
CONSELHO REGIONAL DE MEDICINA VETERINÁRIA DO ESTADO DO PARÁ  
CNPJ: 04.798.070/0001-98

## AMEAÇAS

- Clima: Nossa região tem muitos problemas climáticos, Chuvas / Enchentes causando danos no prédio .
- Internet: Hoje contamos com um serviço de internet, onde temos prejuízo quando fica *off line*.
- Falta de energia elétrica
- Novas Jurisprudências: que isenta o pagamento de anuidades pelas empresas ao Conselho
- Lei que desobriga a presença do RT Veterinário e do Zootecnista nos estabelecimentos
- Mudança em legislação federal

## OBJETIVOS ESTRATÉGICOS E TÁTICOS

- Fortalecer a Fiscalização na prática da medicina veterinária e zootecnia para melhorar a arrecadação, dando mais apoio à equipe fiscalizadora, realinhando as rotas de fiscalização.





**SERVIÇO PÚBLICO FEDERAL**  
**CONSELHO REGIONAL DE MEDICINA VETERINÁRIA DO ESTADO DO PARÁ**  
**CNPJ: 04.798.070/0001-98**

- Melhorar a prestação de serviços aos profissionais Médicos Veterinários e Zootecnistas, ampliando os meios de comunicação em todos os setores do CRMV-PA.
- Fazer ação de conciliação, visando diminuir a inadimplência, por meio da Assessoria Jurídica e Setor de Cobrança.
- Promover acordo de cooperação com entidades de fiscalização ligadas à proteção animal, para melhorar o apoio à fiscalização e reforçar a Educação Continuada aos profissionais Médicos Veterinários e Zootecnistas.
- Incentivar o aperfeiçoamento profissional dos colaboradores.
- Promover ações de educação continuada na valorização e fortalecimento profissional do Médico Veterinário e do Zootecnista, por meio de Eventos Híbridos.
- Orientar de forma esclarecedora os registros de pessoa física (PF) e pessoa jurídica (PJ)

Ainda constitui o Planejamento:

- Realização de Concurso Público para atender as necessidades do Conselho no quadro de servidores, , inclusive um Médico Veterinário.
- Alienação e posterior aquisição de veículos.

**Promover os Eventos Científicos:**

- Encontro de Zootecnistas;
- Semana do Médico Veterinário (SEMAVET);
- Encontro dos Médicos Veterinários do Oeste do Pará;





SERVIÇO PÚBLICO FEDERAL  
CONSELHO REGIONAL DE MEDICINA VETERINÁRIA DO ESTADO DO PARÁ  
CNPJ: 04.798.070/0001-98

- Encontro dos Médicos Veterinários do Sul do Pará;
- Fórum das Comissões Técnicas que assessoram o CRMV-PA.

### Benefitorias:

Verificando a necessidade de adequações e melhorias na sede do CRMV-PA, a Diretoria tem como proposta para o exercício de 2022 a ação de REFORMA ou AQUISIÇÃO de nova sede e conseqüentemente a aquisição de novos equipamentos e mobiliários para modernização e valorização da instituição.

O PROJETO será formalizado por meio de solicitação de AUXÍLIO junto ao CFMV.

## ORÇAMENTO

- Aquisição de nova sede no valor de R\$ 2.5000.000,00 ( dois milhões e quinhentos mil reais)
- Aquisição de materiais permanentes no valor de R\$ 542.000,00 ( quinhentos e quarenta e dois mil reais), distribuídos da seguinte forma:
  - Móveis e utensílios - R\$ 50.000,00
  - Máquinas e equipamentos - R\$ 25.000,00
  - Instalações - R\$ 5.000,00
  - Utensílios de copa e cozinha - R\$ 2.000,00
  - Veículos - R\$ 60.000,00





SERVIÇO PÚBLICO FEDERAL  
CONSELHO REGIONAL DE MEDICINA VETERINÁRIA DO ESTADO DO PARÁ  
CNPJ: 04.798.070/0001-98

- Bens de informática - R\$ 400.000,00

- Sistemas de processamento de dados - R\$ 3.000,00
- Realização de concurso público para contratação de um médico veterinário para o cargo de Fiscal.

## TECNOLOGIA & INFRAESTRURA

- Incentivar a eficiência tecnológica e atualizar a estrutura para preservar, assegurar e proteger a segurança da informação.
- Promover melhorias na infraestrutura física com foco na segurança e melhoria organizacional.







SERVIÇO PÚBLICO FEDERAL  
CONSELHO REGIONAL DE MEDICINA VETERINÁRIA DO ESTADO DO PARÁ  
CNPJ: 04.798.070/0001-98

## Contatos

### ● ATENDIMENTO GERAL

- (91) 3249-0444 | 99902-8685
- atendimento@crmvp.org.br

### ● ATENDIMENTO PESSOA FÍSICA

(91) 99119-6326

peessoafisica@crmvp.org.br

### ● ATENDIMENTO PESSOA JURÍDICA

(91) 99119-1747

peessoajuridica@crmvp.org.br

### ● SETOR DE COBRANÇA/ AJUIZAMENTO PF/PJ

(91) 99119-2453

cobranca@crmvp.org.br

cobranca.crmvpa100@gmail.com

### ● JURÍDICO

juridico@crmvp.org.br

### ● FISCALIZAÇÃO

fiscalizacao@crmvp.org.br

### ● PRESIDENTE

- Dra. Nazaré Fonseca de Souza

● presidencia@crmvp.org.br

### ● ASSESSORIA DA PRESIDÊNCIA

● Thays Campos

● asprcrmvp@gmail.com

### ● ASSESSORIA DE COMUNICAÇÃO

Renata Teixeira

● ascomcrmvp@gmail.com

### ● FINANCEIRO

Rosangela Costa

● financeiro@crmvp.org.br

### ● Assessor Administrativo

Diego Bastos

● gerentecrmvp@gmail.com





SERVIÇO PÚBLICO FEDERAL  
CONSELHO REGIONAL DE MEDICINA VETERINÁRIA DO ESTADO DO PARÁ  
CNPJ: 04.798.070/0001-98

## Considerações finais

Os resultados deste Plano Estratégico busca atingir o melhor de serviço à classe de Médicos Veterinários e de Zootecnistas e a sociedade em geral, por meio da fiscalização contínua aplicando a legislação.

Servirá também, como base para a tomada de decisões e reavaliações de objetivos e estratégias.

Belém, 30 de setembro de 2021.

**NAZARÉ FONSECA DE SOUZA**  
**CRMV-PA Nº 00484 VP**  
**Presidente**

